臨時政府內政部登記證民字第六十六號 HSIN TIEN TSIN DAILY NEWS 中華民國廿九年七月二十一日（星期日）（第一版）

新天津報

本埠：每份零售四分 每月九角 半年五元 全年十元

外埠：每月九角五 半年五元五角 全年十一元 郵票按九五扣

地址天津義租界大馬路

今天本報共出兩大張

電話四〇五九七號

本報創立人劉髯公氏

本報標榜平民化

宗旨為民衆輿論機關

苦口集 ·樂壽選·

自伐（自稱其功）者無功。自矜（自以為賢）者不長。（老子道德經）

本報法律顧問 **律師張士駿** 代理民刑訴訟鑑定婚約遺囑備充法律顧問 住宅在義租界五馬路三十八號 事務所在英租界三十八號路四十五號 電話三局三二八一號

本報招請設立分社啓事 敬啓者大凡各地方人士調查該處若無有本報分社者均可設立之利益從豐該分社主任當即發給證書若欲兼代通信記者並發給正式採訪稿件執照（請逕投函編輯部索取通信投稿章程函索即寄）乃為名利雙收之職業有欲承辦者請逕投函本報營業社發行部商洽之有專人負責辦理承辦分社章程函索即寄無誤此啓 新天津報社啓

恒利金店

買賣條錠葉金 收買珠寶鑽石 承做金銀首飾 式樣維新奇異

本店啓事 本號開幕數十年來貨色十足式樣之維新向為各界公認茲為主顧買貨便利起見特在法租界設臨時支店日界總店照常營業此啓

總店日租界旭街 臨時支店法界中國大戲院旁電話三一九八七（乙二）

開灤礦務總局廣告

為招標供給警服事茲將制服種類開列於左

夏季制服
黃色卡嘰布制衣（無裹子者） 五十件
黃色卡嘰布制褲 五十條
黃色卡嘰布短褲 一百條
軍帽（青灰裹子） 五十頂
通帽 五十頂

冬季制服
黑斜紋布棉制服 五十套
黑斜紋布帽 五十頂
皮帽（猫皮） 五十頂
皮靴 二百八十雙

欲投標者對於應需材料之品質與式樣須前赴唐山礦業警察總所商定後再向天津開灤礦務總局採買部開送標價（其在各礦按入分量尺寸之費用必須包括在內）

精一良藥

萬金油 主治百病 可治四時咸宜

八卦丹 主治止咳化痰 潤喉生津

頭痛粉 主治頭痛牙痛 傷風感冒

各中藥舖西藥房廣藥莊百貨店香煙雜貨舖均有代售

新嘉坡虎標 **永安堂津行** 天津法界二十六號路門牌九號 電話三局四一三三號（丁）

凱記公司 銀夾禮品

贈送親友 喜壽咸宜

銀盾 銀瓶 電刻銀像 銀鼎 銀爵 風景器皿

本公司天津官銀號電話二局四二八七 天津支店法界電話四〇四三二 北京支店王府井電話東一六四七

天津北馬路 **先進新型鞋店**

別成一格 新鞋樣 津市廉賣 無二家

敝店出品男女皮便鞋樣新價廉早蒙各界美滿的評論今備妥新料新樣男女皮便鞋大賣獻復啓本店批發部以來各埠紛紛來函索章定貨忙碌異常敝店式樣質料非他家可比對於代銷利益亦與他家不同欲代銷者請試辦之。

招請外埠代銷 詳章函索即寄

載重汽車出售 茲有一九三八及三九年式道濟載重汽車五輛廉價出售欲購者請至法租界二號路七十九號美通汽車公司接洽看車

法界消息 北京妙香閣香廠 各種名香 特聘代理店 天津法界勸業場樓下西面 慶華春漆器商行 請各宗教家參觀選購

聲明遺失 啓者先夫張曰敏生前因偽造文書一案曾於民國二十一年八月一日在天津河北高等法院保證金一千元領有第 號收據因將該收據遺失特此登報聲明無論中外人等拾得一概無效除於法院立案外特此聲明 張李氏啓

匯票遺失聲明 敝在北京聚義銀號開有天津本號照付第二九三號來人匯票一紙只計國幣一百五十元正因不慎遺失俟後該票無論落於華洋人手概作廢紙除在該號掛失外特此登報聲明 泊鎮德昌號啓

遺失支票聲明 鄙人於本年六月二日由北京啓明新記銀號匯津新記銀號照付一七一號來人抬頭國幣五十元支票一紙不慎遺失除向該號掛失將款如數領出外嗣後該支票無論落於何人之手概作廢紙特此聲明 孫煥功啓

律師崔鑒林朱德武為廣茂居魁記使用商號事啓事 查廣茂居前因無力經營變產還債曾將廣茂居商號（包括額屬招牌票板號憑）免與魁記管業使用立有讓免契約為證深恐有人假借名義蒙混行使用該項字號妨害魁記權利特代登報聲明再魁記將來營業盈虧與舊業主無涉合併公佈即希公鑒

母女脫離關係 今有小女胡氏係拾人之女出嫁後與其夫脫離關係寄居其母處終賴其母生活其母已將產業賣淨以度其生活現在其母已貧不堪其女受用是以此女以強迫行為欺其母是以雙方有脫離關係之意經官方說合給其女生活費百元永久脫離如其女有種種不好行為與其母毫無關係特此聲明 母胡劉氏啓

置產聲明 啓者茲有坐落本市西南城角郵政局東二區二所門牌十二號十三號十四號後面太平莊門牌二十四號三十八號原為王姓之產今經中人說合賣與徐潤仁名下永遠為業手續已清嗣後賣主如有一切糾紛之事均有王玉蘭王玉子金善一面承管買主概不担負此啓 買主徐潤仁 賣主王玉蘭同子王金善同啓

與濟成記紙烟行遺失匯票啓事 茲者敝號由青縣聚利興卵行號在津永聚興付隆聚名下計匯票一只計碼二百十三號計洋五百元正因不慎該票被人騙去今除向本行掛失外事後該票無論落於華洋人手概作廢紙特此登報聲明

劉德敏與劉大羣脫離家族關係聲明 啓者鄙人族侄劉大羣學名士珍一字海鳴現年二十二歲業經分居多年近因其作為不檢突變常態屢經教訓置若罔聞誠恐日久觸犯刑章有玷家規不得已邀同家族人等將其開除家籍自登報之日起脫離伯侄及家族一切關係此後該劉大羣在外一切行為概與鄙人及劉氏家族人等無關倘有招搖撞騙情事概不負責除在天津地方法院立案外特此登報聲明即希各方親友及社會人士鑒察是幸 鄙人劉德敏字功臣敬啓（理）

律師李永治代金彩雲與楊李氏脫離關係之聲明 敝當事人金彩雲與其繼母楊李氏業經脫離一切關係除立有字據外合再代為登報聲明

敬向李景光先生道歉 鄙等前因先生索要欠租發生誤會誣告先生種種有害先生名譽之事公然在報紙登載自經官廳申雪後至今六七個月未對鄙等追究尤使鄙等感激茲謹登報向先生鄭重道歉 劉德萬 張世祺等七人謹啓

遺失聲明 鄙人開天津河東永泰棧二〇七號二〇八號匯票二只不慎遺失此後無論落於中外人手作為廢紙特此聲明 趙子言具

美容消癍膏

德國老牌消癍去痣美容專劑！

專除面部癍点粉刺雀癍黑痣面部不潔淨等惡症一盒除根

總經理處：北京宣內大街歐亞藥房

天津經理處：法界梨棧德康 五洲東馬路北 共合中央 馬路北上海館

本市各藥房百貨綫店報房均有代售

鴉片白面救星張紹卿到津

鴉片白面等物一經染嗜傷身耗財毀家敗德害莫大焉鄙人自醫學化學研究又經美國牧師專門配方保在十二小時內完全戒淨不受絲毫痛苦保君永不再吸前者定價香洋七十元今因物價昂貴暫時定價由七十元至二百元近年在津戒除七千多人有冊可稽不照此限者原洋退回決不食言奇妙戒煙社地址天津日界福義棧帳房（理）

天津估衣街 **寶明齋** 晶石眼鏡行

敝行採礦設廠專造茶晶石養目眼鏡式樣美觀養目效力宏大與衆不同特備美國驗光驗目機手術敏捷取費低廉不收驗光費歡迎參觀

萬試萬靈 奇效如神

地球標 **萬人油** 家庭良藥 人人必備

上海環球公司出品 華北總批發 天津玉祥號

各大藥房均有代售

日新閣閣員名單已定
近衛公組閣工作入第二階段
爲實行新體制愼重內相人選

【東京二十日中華社加急電】近衛新內閣之新任閣僚。及內閣三長官之名單如下。內閣總理大臣。公爵近衛文磨。外務大臣。松岡洋右（決定）。內務大臣（前文相）。安井英二（有力）。大藏大臣。星野直樹（有力）。陸軍大臣。東條英機（決定）。海軍大臣。吉田善吾（留任）。司法大臣（檢事總長）岩村通世（有力）。文部大臣（陸軍中將）柳川平助（有力）。農林大臣（前農林次官）石黑忠篤（有力）。商工大臣（商工次官）岸信介（有力）。內閣書記官長（長野縣知事）富田健治（有力）。法制局長官（眾議院議員）太田正孝（有力）。企畫院總裁（前藏相兼任說）星野直樹（有力）。

【東京二十日中華電】近衛公爵在十九日之重要國策會議席上。已決定新內閣之根本方針。故由二十日開始組閣之第二階段工作。以與新政治體制參照。在謀近衛公爵所抱懷之政治方針具體化點上着重。以在行政上熟習之人物爲目標。已着手銓衡閣僚。慎重試診各方面之情勢。且由閣內人係調和之前題。排除拙速主義。在堅實方針進行其人選。尤其於內務大臣。特別加以慎重考慮。以期致力於新體制運動之發展。因之二十日組閣工作完了與否。目下尚未決定云。

【東京二十日中華電】伊藤文吉男爵二十日上午十時十分應近衛公爵之邀請。赴荻窪近衛公邸。遂行種種懇談。共進午餐後。下午一時二十五分辭去。又岸商工次官二十日下午一時半應近衛公爵邀請。赴荻窪之近衛公邸。一般觀測近衛或邀請其入閣任以商相云。

德開始和平攻勢
對英提出勸告待其回答
英如拒絕卽總攻英本土

【柏林十九日中華社電】希特勒總統十九日於國會席上突然發表柏林外交界一般想[illegible]外之對英和平勸告矣，德攻法後一假月來總攻英國本土之舉，迄今仍未履行，而再度向英提出和平勸戒，出人意想者，綜合總統側近者之情報觀之，希特勒因鑑及英國內部之動搖，及國際情勢推進乃出此舉，前此藉宣傳或空襲之對英東部擾亂工作，巳一一收獲效果，德國待英國和平熱之充分發酵爲止，其間將繼續消極的方法攻擊英國，巴爾幹與極東之情勢，亦稍見不明朗之形勢，經最近德義蘇三國之協議，乃成立諒解，而極東方面又以近衛內閣之出現，其動亦已決定美國參戰之危險，而今已藉之消滅，是以綜合種種情勢，英國之地位已陷諸不利形勢下，故希特勒乘機對英唱導和平也，一兩日前希特勒尚宣稱國會之召集時期須在來週左右，而竟突然於十九日召集，似所意於近衛內閣之成立，極東情勢巳安定之故耳，總之目下希特勒對英所要求之點，計有，一，現在之戰爭責任者，英帝及邱吉爾首相一派之退席，使溫薩公復位，而以盧得斎治或莫斯列蘭組閣，故成完全親德之國體，一使英國軍備縮減，更注眼於爲軍，而實質的置諸德國支配下等點，德政界之一部爲援救英政府及英國潰滅，十分期待於英國之自覺，且中立國方面之觀測，德國此舉，乃係有意使英國沒落伍於二流國家者，故英國或勢難應諸也，總之希特勒爲靜觀英國對德之和平勸告[illegible]響，或暫事靜觀數日，如英國拒絕時，德國或一舉總攻，以決歐洲之運命也，

在華特殊之權益
英美均有撤廢意向

【華盛頓十九日中華電】邱吉爾英首相十八日於下院言明謂，日華和平成立之時，英國政府有處理撤廢在華之治外法權，及返還租界之廢除不平等條約之意向云云，極惹關係方面之注目，威爾茲美國務長官代理，十九日與記者團會見時，亦曾言及英首相之演說謂，美國政府亦有應諸中國要求交涉撤廢其在華特殊權益之意向云云

英朝野決意抗戰
更迭陸軍首腦防衛英國本土

【紐約十九日中華電】對希特勒總統之對英和平勸告演說之英國朝野，關於希氏之誘導攻戰之戰術，決不爲之迷惑，故絕其抗戰決心一新等旨，經某通信社十九日之英京電報如下，英國全體民衆，對六月四日邱吉爾首相之聲明，巳示絕對支援之意，例如對作戰，準或涉入長期的作戰，亦毫無答應和平之意，且英國民衆於法國降服以來，關於德國之提唱和平等旨，早巳預想及之，是以對德之回答，已由拿捕法艦行爲上予以明白的表明矣云，

【倫敦十七日中華電】預料德軍在最近施以大攻勢前，而在努力防衛英本土之英國政府十九日斷行更迭陸軍首腦如下，英本土防衛司令官愛安塞特大將補任元帥，大陸派遣軍總司令官菲衆大將補任教育總監，南部防衛司令官佈爾克中將補任英本土防衛司令官，

馬占山部軍隊
積極醞釀和平

【大同十九日中華電】被日軍痛勦而感食糧困難之馬占山僞東北敵死隊，受內外各情勢之剌戟，顯著醞釀和平機運，巳有欲又乘傳作義委任之北部黃河防衛線之意，據當地所得情報報稱，對馬占山軍勤向，深感狼狽之傳作義，僞謀牽制亥軍和平氣運，振肅士氣，已於七月上旬密遣剌客，將和平派急先鋒之暫編騎兵爺三旅長等三名暗殺，然結果馬軍將兵敵愾油然而生，發是傳作義徒ㄦ打草驚蛇之舉，其推移頗堪注目云。

湘桂民衆反戰
川滇亦均附和

湖南綏寗，武岡，會同，芷江，東安等縣民衆，以僞省政府主席薛岳，自事變後，卽藉抗戰名義，勒派捐款，强拉壯丁，最近更變本加厲，長此以往，實不堪其蹂躙，特聯合湘南十餘縣民衆，一致團結，反對戰爭，接近湖南邊界之廣西龍勝，全縣，興安，永福等民衆，同時亦受僞主席黃旭初之摧殘，急謀解除痛苦，特推舉代表赴湘有接洽，加入反戰團體，聲勢極爲浩大，將來不阻普及湘桂兩省，卽川滇等省民衆聞訊，亦有附和之勢，

由津赴京旅客
未注射者禁入

【北京寺訊】京市防疫猖獗，爲制止疫流入北京起見，特對於自津[illegible]來京之旅客，特別注意，故最近自津來京之火車，京防疫委員會對之甚爲注意，苟旅客未注射者，絕禁止其入京云

上海大美晚報
張董事遇狙死

【上海二十日中華電】華文大美晚報及英文大美晚報董事張似旭，十九日下午四時半在公共租界靜安寺路之起士林二樓吃茶中，突有暴漢二名闖入，用手槍向張氏射擊，張氏立卽斃命，又有波蘭人一名，亦因腹中傷斃命，按該兩報爲極著名反日反汪報，且張氏在最近南京國民政府發表之第七次逮捕令中亦列名云，

德希特勒總統
在國會之演說

【柏林十九日中華電】在十九日之德國會席上，希特勒總統之演說，詳報如下，余召集此次國會之理由，第一在對國民要求諒解，史的大勢，第二在對德兵士感謝，第三在擬對一般的理性，試行最後之提倡，余於獲得政權前，擬改訂在一九一九年所制定之國家社會主義黨綱領中所揭載凡爾賽體制之一項，又在獲得政權後，亦擬和平將其撤改訂，然均告失敗。又余在與波蘭開始戰爭後，去年九月二日，已向英國政府施行最後和平之提倡，時法國將其承認，然因英國拒絕，故英法宣戰布告。（未完）

天津英界中街
惠羅公司
舉行夏季貨物
犧牲甩賣三天！
貨物犧牲甩賣空前未有是否便宜請參觀後評論良機無多務請早臨選購以免交臂失之

殼牌殺蟲藥水爲殺滅各種害虫之絕對利器但對於人類及性畜則毫無害處且其氣味芬芳不碍呼吸如諸君欲購用殺蟲藥劑請卽採用殺虫藥水保君滿意
發行處天津英租界中街七十三號
亞細亞火油公司

北京德壽堂舒肝丸
專治肝胃病奇效驚人
天津分銷處北馬路東頭同成公寓各京報房百貨店茶店均有代售

成德厚百貨線店
本店附設喜帳奠料取價最廉
爲慶祝七週紀念，由國歷六月二十九號起，卽夏歷五月二十四日，舉行全部各貨大減價三十天，另有特殊的便宜貨多種，堆積如山，歡迎選購，並請指導。
地址大胡同 電話二局四三四二

曾經法院特准公佈指定刊登本報廣告為合法有效並且價目公道之報紙

新天津報

中華郵政掛號特許認為新聞紙類

塘沽新設棧橋六處
八月一日開始使用
擴充華北建設強化機能 普及各項貨物運輸圓滑

【中華社訊】華北交通公司自去年六月開始辦理塘沽、塘沽北砲台、天津特三區等各碼頭，以及十二月間開辦之連雲港碼頭營業以來，極為發達，且各港均為華北之門戶，對於大陸建設有重要性，故銳意強化擴充碼頭能力，特在塘沽新設棧橋及倉庫，日內即可完成，定於八月一日使用，同時開始辦理一切貨物事務。計新設棧橋六處，四處供旅運貨物所用，二處備旅客所用，並在貨物棧橋後方建築倉庫二棟，以備存貨之需。該項倉庫合計五千五百平方公尺，內部佈置相當合理。緣以前該碼頭主要辦理旅客特定貨物，僅以指定者為限，此次擴展機能，普及各項貨物，並辦理有關報稅等事務，極為便利云。

商會通知各業
限期到會填報

【本市特訊】津市商會以奉市公署令，限期一律加入各業公會，號六月底一期……

公會業已加入，應理業昨文名轉云……否則停止營業。兹已過期，凡入會各業均應依限到會填報，以便轉報……

義界發現疫癘
各方協力杜絕

【本報特訊】本市境內週來忽然發現霍亂後，市當局深恐一般市民遭受傳染，特行嚴厲查禁。於日昨本市義租界六馬路義壽里五號住戶，突然發現傳染病……經該界醫士陳君業已報告義租界衛生事務所，該所於昨通知警察局，先期預防，予以根除，以保市民安全。

小言
注意防疫要項（南茁）

此日報載，本市疫癘……邇來本市當局為防止傳染，為防疫計，日內……各方協力，一致防疫……

津市疫勢仍猖獗
警社兩局聯銜佈告
嚴禁售賣冷食 喚起市民滅蠅

【本報特訊】本市在防疫期間，關於取締事項，經警察、衛生兩局會同佈告，嚴禁販賣冰水、冰塊、冰球，沿街售賣涼食品、花紅、菓品等……

禁止沿街售賣乾果涼食品，禁止售賣冷食……外，不潔之食品，不准商民人等傾倒……市民須注意滅蠅……

租界汽車登記
警局通知施行

【本報特訊】……汽車檢驗……租界汽車登記……

八汛已屆
義界築堤防水

【本報特訊】本市……義租界當局為預防伏汛，築河堤……

國醫分會
昨日招開會議

【本報特訊】津市週來疫菌猖獗，衛生當局全體總動員，以期早日根除。新民會天津國醫分會，於昨（二十日）下午三時，亦假北大街該會會場召開特別會議……出席者有……等，討論防疫事宜……

警局頒發所屬防疫須知小冊

【本報特訊】本市警察局為嚴重防疫起見，昨特製防疫須知小冊……

各界……各該分局派員認真管理……車輛……檢驗……

戲園同業公會
召集全體會議

【本報特訊】津市戲園同業公會，昨日召集全體會員……

法院公佈欄

地方法院民庭審理案件
七月二十二日

恩慶誠與石振洲等……

李續會等與李紹曾……

學徒觸電身死
該管當局請檢驗

【本報特訊】城南……學徒……觸電身死……

大會席……

確認買賣契約無效一案　和濟公司與源盛鋼鐵……

五女七貞

有著作權 商標登記 翻印必究

周坪鎮作　劉子清校正（五六）

……縣太爺聽了，便要用大刑逼供……

緊要聲明

養女王淑貞，年十八歲，本市人，於七月之五日（舊曆六月初一日）晚十點與客張有望（年二十許）潛逃，並帶去金戒指二枚……以此聲明。

王朱氏啟

義租界吉房招租啟事

啟者茲有義租界大馬路平房一所……如有意租用者，請到義租界大馬路十一號門房找秦玉田者洽可也。此啟

本報社第一號信箱代啟

私立四成學校暑期補習班招生

考中學者現已開學，隨時報名。校址……

程度初高小各年級及投考……詳章備索

癬子大王 立見功效 人人必備 防瘟消毒 萬金不換 皮膚良友

主治：癬子傷風　頭暈目眩　疥癬汗斑　凍瘡燙傷　發眼美容　蚊叮虫咬　周身刺癢　牙疼耳疼　痔漏脚氣　功效如神

各百貨店雜貨店烟店均有代售

梅毒新藥

本品由伍連德曾廣方顧毓琦三位博士悉心研究，根據中華藥典，應用科學方法製造之新阿斯凡納明製劑，其化學成份與舶來品九一四完全相同，為治療梅毒之特效藥，並可治回歸熱、一切螺旋菌病、瘧疾、鼠咬病等疾患，功效極為偉大，以此種製劑全球醫界莫不奉為治梅聖藥，而「新消梅素」為國產類砒素劑之傑出者，直接消滅此毒菌之侵凌，間接增進民族之健康，又可挽回利權之外溢，故自發行以來，未及一月，而醫藥界之贊揚函牘積如束，茲當在本月份新醫藥刊中發表之。

包裝：一號〇·一五公分　二號〇·三〇公分　三號〇·四五公分　四號〇·六〇公分　五號〇·七五公分　六號〇·九〇公分

上海新亞藥廠製造　各大藥房均售

華北總辦事處　天津英租界十九號路十六號　電話三局四一四〇號

雍正劍俠圖（一〇一）

有著作權 商標登記 翻印必究

常杰淼著 蔣齡庭正 劉子清校

，可巧就遇上了趙猛，不然我怎麼就會知道有這股暗道，西風長老把這些話聽完丁之後，自己也把歷央說了一遍，老太太不必難過，來龍山的僧人，眼前就是報應當頭，他現在已竟得罪了天下的劍俠，有他那位師弟智慧，在降龍寺輔助，此刻正然攻打，我這次來也是要暗進山寨輔助劍俠等成功，最離的就是找不着進去的道路，趙老太太一聽還可太巧丁，也活該二十來年的仇恨當報了，，非常喜歡，當天留西風長老在家中，老太太照顧吃喝那就不必細表了，次日早早的起來，秋禪取出數兩紋銀交給趙老太太留作日用，因為我們這一進山，說不一定就得幾天，猛兒不在家，何人打柴賣錢，趙老太太也不客氣，當時就把銀子收了，不表趙老太太，單說的是秋禪趙猛各自帶好丁軍刃，由打家中出來，順着山道前進，照樣的够奔密道而來，到了密道近前，挪開了紋石洞口，趙猛頭前走，西風長老後面跟隨，前一次把山道的經過說過了，此處也不用着再說了，老二位順滇前行，功刻不見甚大，已覺走出了暗道，將暗道口仍然用石頭堵好丁，這才够奔山路往裏走，將然走劉丁山崖切近，就看在山坡的中間，站着一個人，二位一看道個人呆的這個地方，太已的奇怪丁，比如說不順着暗道前來，這個人他怎麼就會到了還個地方呢，你要說他順着暗道來的，趙老太太說的朋白，還條暗道除了故去的趙不遲，跟和尚智玄知道，除此之外，連來龍山算上，也沒有第三個人知道，還兩人當然也不知道了，他既然不知道又怎麼會來到道裏呢，又一想不對，我要是知道這個山道，也不能走到那裏去，老少二位正然看着納悶，就見下面道個人向着他們二人招手，高聲說道二位分神救我一救吧，我在山下的時候着不明白上面的意思，敢情到了這裏，上面完全是鵝頭峯，不但是沒有山道，爬又爬不上去，西風長老全都聽明白了，果然是往上來沒有道路，不過自己不明白，這個人的意思，你既然往上來不了，就應當順道下去，爲什麼還非要上來呢，自己因為心裏納岡不得不間間，遂說道這位朋友，你既然是走錯了山路，就應當回去才是了，為什麼還要上來呢，那人說道，我本來打算够奔來龍山，好容易來到這裏，且賬下去，豈不是前功嶺藥喝，還是求你們二位設法子拉我一把吧，西風長老看這看還個地方離下面足有四五丈遠，你說有什麼法子可以拉他呢，最合式的法子，就是找繩子叫他緣繩而下，可是還個地方那裏去找繩子去呢，自己還裏叨念着，旁邊趙猛在身上一摸，叫道秋老師傅，我還不是有現成的繩子喝，原來趙猛每天出去打柴，時常把繩子忘了不帶着，以致把柴打下來，沒有纏子綢，這還是趙老太太給出的空意，ヨ四條大繩子叫他時常拴在腰帶上，就老不打柴去，也藥饿這麼拴着，就為的是怕小子忘了，這時候本來是進山報仇，繩子照樣帶着了，可巧斧天就算用上了，當時把繩子取下來，完全把他接連在一處，這裏在上面把他緊在一棵大樹上面，然後把那一頭緊了一塊石頭，慢慢的往下鬆繩子，鬆到了那人的近前，就見他伸手把繩子捕往，

于公案（一〇二）

有著作權 商標登記 翻印必究

一同越出後寨，老道一見，不由納悶，心說他們還是由那裏進來的呢，想我這座麒麟山，雖說比不了銅城鐵壁，但也非同尋常山寨可比，怎麼他們進來的還麼容易兒，想着便把實劍一擺，隨後追下來，他們四個人一見老道追來了，便撒開了腿，順着山道，越過幾重樹林，便跑下去了，老道追了一程，見他們四個人跑的很快，自己眞有點追不上他們，自己一想，即便追上他們，這四個人也不是弱手，都是赫赫有名的英雄，自己一個人，勢力孤單，也末必估的了便宜，不如我暫時回到前寨，傳齊了嘍卒，再捉他們也不算晚，反正他們既到了後山，好像為兒到了籠子裏一樣，末必逃的出去，我何必睹費力氣追他們呢，想着，遂扭轉身形，返身奔前寨去了，他們四個人正往前拚命的跑，于滾回頭一看，那裏有老道的影兒，忙停往了腳步，埋怨仇氏弟兄道，我說你們兩個人是怎麼一回事，方才我跟老道打着好好的，眼看我這一棍，把他打上了，打他一棍，升一級官做，我還不定打他多少棍呢，我這官還不升到雲彩眼裏去，你為何攙合我呢，仇爺一聽，這都是那的事，簡直的不懂：因問蔡爺道，到底是怎麼一回事，亂七八糟的，蔡爺笑道，不用問了，反正將來方雜毛脫不開我們于爺這一棍，真要是咱們于爺立了這樣大功勞，還不是官上加官，祿上進祿麼，仇氏弟兄聽了，方知道蔡爺是戲逗他，便也笑了笑，也沒言語，大家便順着山道走下去了，誰知越走道路越崎嶇，繞過兩個山頭，道兒越法窄了，實和羊腸小道相仿，于滾一面走着，不住的嚷嚷，我可走不了啦，這樣的道，敎我怎麼走哇，像這樣道，再走幾里地，我這兩條腿，就要累折了，乾脆你們走吧，仇景龍不由心裏好笑，遂向他一擺手道，于爺別喊了，你只顧一喊，真要把山裏的嘍卒喊了來，管不你也就傻了，趨快跟我走吧，咱找一個僻靜地方休息去，于滾一聽，說找個地方休息去，心裏這才高興，又隨他們走下來，穿過一層密樹林，來到了一道密澗前，只見這道澗，在兩山之間，足有七八尺之寬，兩邊壁直，再望下看，澗水也有三四丈深，瀑瀑的細流，發出一種極徽的聲音來，仇氏弟兄，嘍的一聲，首先躍過，蔡爺向于滾點頭道，咱別等着了過去吧，遂用手一拉子滾，

嗚謝並介紹內科專家周隆高醫師

啓者舍弟蔭楠前患失血症幸經本市市立第一醫院內科主任周隆高醫師診治霍然病愈早已精神復原身體健壯如恆鄙人無以爲報特此登報鳴謝並爲患者負責介紹名醫周大夫現於內科及一切疑難大症無不手到病除當代神醫也周大夫現在河東小關大街西關青家面鋪胡同賈家大場十七號早晚分在市立第一醫院及寓所應診貧者概不收費

鄙人喬蔭桐 喬蔭楠謹啓【理】

專門花柳

五淋散

專治五淋白濁紅淋風淋火淋毒淋尿道刺痛夜內舉陽小便赤澀下疳梅毒入骨筋骨疼痛紅點魚口便毒輕者內消破者生肌收口小便破爛疥癬濕毒偏墜婦女紅崩赤白帶下服後由小便而出每付大盒一元小盒五角外埠加郵三角天津河北大街南口同育堂對過穆家胡同春華堂藥房

賀驥儕醫館

自製雀斑藥膏紫金丹杏仁丸棉花子牙痛藥以上均有說明書如承函索附郵票二分即寄本館代售各種特效丸散成藥西藥，館址法租界西開五十六號路電話三三四九一，午前門診午後出診診費另有定例

義商運動場

回力球

日場下午二時三十分起

夜場八時三十分起

共賽十次

一、阿梯亞　二、白羅地　三、皮得路　四、蘇唐格　五、安謀俠　六、歐那格

一、歐比達　二、袞尼杜　三、依巴拉　四、杜麥司　五、費聖德　六、卡爾備

今天日夜二場

場內冷氣涼快如秋

郎敬衡牙大夫

民國二十九年每月固定兩處應診日期均係每日輪流

在法界應診日期 1.3.5.7.9.11.13.15.17.19.21.23.25.27.29.31號

在義界應診日期 2.4.6.8.10.12.14.16.18.20.22.24.26.28.30.號

新時間上午十二點至下午二點下午四點至七點

急病隨時電約出診 法界廿六號路中英藥房樓上電話三34380號 義界馬路東首十七號電話40489號 出診面約或電約

德國柏林大學醫學博士陳錫爵大夫

現已由河東遷回法租界因修理診所故暫在六號路佛照樓旅館樓上六號終日應診 電話三，二八二五 四五七六

大陸

食品糖菓公司

現已開幕

糖菓麵包 巧克力糖 喜壽糕點 零餐茶點 冷食俱備

歡迎嚐試

「時代經濟化的食品糖菓公司」

英租界黃家花園 借電話三一八九四

名醫孔麟台先生

發明維新國藥有益入羣只因水災奇重一朝有病寒素者無力延醫先生有鑒於斯午前在春和堂施診分文不取午後脈金一元外約另詳章

春和堂開設於一區十號路路北【理】

敬送

▲遺精早洩健忘不孕 ▲腎虧腦弱神秘古方

並贈靈藥醫圖賜索不取分文照方配服能使思想靈敏精關强固容顏潤美神效驚人各界取方剪報函索即寄

上海跑馬廳路二二五號 中國腎腦病院

沙融峯大夫啓事

仍命弟子李心鏡代診鄙負全責一俟頑軀痊健再行復原可也謹啓

遺失聲明

茲由北京同益興銀號開天津磚通銀號照付同字第三六七號匯票一張呂子祥名下國幣二百元又三四八號廣盛永名下一百二十元又三八四號趙樹森名下五十元不慎將該票遺失除在津掛失停付外已將款支出倘後該票無論落於華洋人手概作廢紙特此登報聲明

瑞通銀號代啓

鍛鍊體育教員

教育局已擬定規程

津市公署教育局第三科體育股，爲期增進市區內中小學體育教員學術及技能，並爲保進中小學校體育之發展，暑期例有中小學體育教員暑期訓練班之舉辦，本年自應循例舉辦，於八月初旬開始，假市體育場舉行，課程三星期，注重教導技術兩項，規程草案已擬定，茲將全文錄次：

一、定名，天津特別市公署教育局主辦全市中小學體育教員球類田徑賽訓練班。

二、宗旨，培養球類田徑賽技能，藉以促進體育之發展。

三、資格，凡本市市立及已立案之私立各中小學現在職之體育教員，皆得報名參加。

四、組別，田徑，男子組，女子組，球類，男子組，女子組。

五、日期，八月初旬。

六、時間，每日上午八時至十一時。

七、地點，市立公共體育場。

八、報名，本月底截止。

九、地點，市公署教育局第三科體育股（報名單須按照本會印發之報名單紙，用毛筆填寫清楚，由校長蓋章，無用）。

十、獎勵，凡本會期滿，全勤員及成績優良者，由教育局酌予獎狀或獎品。

新民戰劍劍 現已在磋合中

天津新民會籃球隊，自成立以還，雖僅具短短之兩年歷史，而初次會戰時，即屢挫強敵，津門十四各隊爲之折服，客歲間體育週及部長盃兩錦標爲之分別榮膺，大勢愈起，客冬參加萬國籃球錦標過程中，當者披靡，惜因與麥令發生爭執，乃中途退出，否則殊可立不世之奇勳矣，本年東運會起，該隊主力四人被選，代表國家參加，亦博好評，歸來於表演賽中，因一賽之差，屈於津聯，而正式之失利，此尚爲第一着也，同時抉有國手多人之沽上鐵軍劍劍隊，年來浮沉於體壇，對外活動稍形沉寂，卒於日前歡迎東運選手賽中，始以大批人馬參加，津聯隊應戰，而能一舉而獲冠軍，各家目間一吐宿氣，乃又決定恢復組織，本市體育與新聞兩界，有鑒於該兩隊爲最受沽上球迷所愛戴之一流名師，如能接觸較量，僅需邊籃球壇上之空氣，日可於此炎夏中，予球迷一付淸涼與奪劇焉，對此未來之盛大比賽事宜，正向各方徵求意見，中預料不難成爲事實，短期間即可披露，此與奮消息，於讀者諸公之前云。

體育徵稿

凡津京兩都市體育新聞以及中西球賽成績，各地體育界運動紀錄，如附有照片者，尤爲歡迎，一經披露，備有薄酬，來稿務請署名蓋章，否則以卻酬論。

經濟徵稿

本版公開徵求京津各大都市與國內外經濟狀況，及各業行市預測，以及百物商業情形，均所歡迎，來稿務請署名蓋章，否則以卻酬論。

京小學增班次 茲已擬有辦法

【北京特訊】京市當局近以邇來由於人口之密增，遂使各市私立大小學校無法容納大量學童，以致有多數學齡幼童無法入校，此種情況殊爲違反新中國教育復興之本旨，故爲救濟一般幼童入學計，會決定令由教育局於下學期內籌設小學三十班，於各市立小學內設立，由該局着其擬具一切辦法，同時更決定就市立簡易小學中，辦理成績優良者，予改成正式小學，俾使同新增一班，陣容可以上納新生一次千名云。

經濟商情

※麵粉市徘徊

本市麵粉市況，無大開展，人情傾向徘徊一途，成交則不甚暢，昨日（二十日）計，天官一四元五，金豹一四元七，鐘樓一四元五，水牛一四元五五。

※棉布仍疲滯

本市棉布市況，昨日（二十日）猶少展機，客帮活動力

※大米市平靜

本市大米交易，無開展所進，俱係散數，有人情出，脫平局（二成交十日），計昨日米口二米二元四六元，藍貫對二米二二元，七元。

※雜糧仍閒散

雜糧市況，昨日（二十日）情未脫疲滯，數活動，人僅局面，徐州沙州、玉米市仍一八元，安河南玉米一元，及北一禦四吉一，豆一四元三，吉豆一元五元，九元三元四二，京綏吉及豆一口六吉二，元五角，外紅糧一五元五，八元五，石豆一九元八元，關外連小米二八元九元。

※花鳥

花鳥一四元四五，柳樹一四元五，鮮一元三，三一元四，船一二元二，（二）元四。六，劉海，財神一，兵，五。

※糖市昨平萎

本市糖市，猶無實際去途，客幫活動力頗爲開散，人情入於平萎，成交不多，計昨日（二十日）太古甲字現貨一〇六元五，期貨一一五元五。

頗爲單薄，市氣續呈平疲，計，大五福市布三四元，陽光市布三三元。

※油價昨趨疲

本市油市，迄無開展，爲不振，客帮活動力極散，數日前成交多保看漲，昨日（二十日）花生油十八元五，香油二十元，至六十九元，四十元。

最新火車時刻表

（表內時刻均爲新時間）

由奉天開來天津至北京

車次	開車	天津	北京
（四〇三次平快）	奉天開下午二點	至天津開上午六點〇五分	北京到上午八點五十分
（三次特快）	奉天開下午六點四十分	至天津開上午八點	北京到上午十點三十五分
（五〇五次慢）	唐山開上午六點五十五分	至天津開上午十點	北京到下午一點三十五分
（四〇一次特快）	奉天開下午十一點二十五分	至天津開下午一點三十六分	北京到下午四點
（四〇五次平快）	奉天開下午八點五十五分	至天津開下午四點二十五分	北京到下午七點五十分
（一〇一次慢）	唐山開上午十一點五十五分	至天津開下午五點十六分	北京到下午八點三十分
（三〇七輕油車）	塘沽開下午六點	至天津開下午七點十分	北京到下午十點
（九次特快）	奉天開上午八點	至天津開下午八點二十五分	北京到下午十點四十分
（五〇一次平快）	山海關開下午五點	至天津到下午十一點四十分	

由北京開來天津至奉天

車次	開車	天津	到達
（一〇次特快）	北京開上午七點五十分	天津到上午十點〇三分	奉天到下午十點四十九分
（一〇一次平快）	北京開上午八點十五分	天津到上午十一點四十分	塘沽到下午四點五十二分
（五〇八次慢）	北京開上午九點三十分	天津到下午十二點十七分	塘沽到下午一點四十五分
（四〇六次平快）	北京開上午十點四十分	天津到下午一點五十二分	奉天到上午十一點二十分
（五〇二次特快）	北京開上午一點四十五分	天津到下午四點十二分	奉天到上午七點
（五〇六次特快）	北京開下午四點十五分	天津到下午七點十八分	唐山到下午十一點
（四次特快）	北京開下午七點	天津到下午九點二十六分	奉天到上午十一點廿八分
（四〇四次平快）	北京開下午八點三十二分	天津到下午十一點三十二分	奉天到下午四點五十二分
（五〇二次平快）	天津開上午七點五十分	山海關到下午二點十五分	

猛攻淋菌 雖屬頑強 立歸全滅

猛力打淋

天津日租界旭街北口大學藥房批發

中國大戲院

特聘 梅派青衣 文武花衫 由滬來津 載譽 譚派鬚生

程繼仙 言慧珠 貫大元 蕭長華 藍月春 諸茹香

姚靜廬 劉桂芳 朱連榮 王少亭 張蝶芬

七月二十五日夜場 吊金龜 狀元印 戰太平 全部洛神

七月二十六日夜場 獅子樓 泗州城 全部探母回令

七月二十七日夜場 斷后 連營寨 全部宇宙鋒

七月二十八日日場 行路 捉放宿店 陽樓 全部廉錦楓

七月二十八日夜場 打龍袍 陽平關 全部生死恨

京劇票價 樓下前排一元一，後排一元五角，樓上前排一元五角，後排一元，三樓頭排一元，廂二級，五元七級，四元九二級

外加一角 捐資代收

現已售 預購請從速

民衆報啓事一

本報爲努力報道起見，七月一日起發行日刊，每日發行一張，內容充實，每份定價二分，歡迎長期訂閱，更擬在外埠各地設立分銷處，利益優厚，凡願担任分銷者，請逕函北京王府井大街一一七號民衆報發行部接洽此啓

民衆報啓事二

兒童新聞每月之三號十三號二十三號出版，屆時准隨民衆報贈送，凡有訂閱民衆報之各閱戶，如未收到兒童新聞，請向送報工友索取爲荷

民衆報

小報風格大報容量，字字切於人生，句句關乎實用，每天必有女人的記載，訂價低廉，爲家庭唯一讀物（理）

社址北京王府井大街一一七號

少山氏 調經養血丹

婦女月經不調，勢必發生種種障碍，例如頭疼眩暈，經期燒冷，腹痛白帶，神經衰弱，氣血兩虧，四肢陰寒，關節抽痛，喘嗽失眠，干血雜疾，產後諸症，此丹確實有效，准能解除女性一切痛苦，每盒一元五角，加料三元

保險停孕丹

婦女體虛多病，每逢受孕危險叢生，甚至血迷難產，危及生命，此丹無傷無害，確有經驗，小盒三元，停孕一載，大盒五元，二年不受孕胎病之苦

天津日租界橋立街久春堂發行，支店法界二十五號路北頭，濟南西門內高都司巷久春堂，函購加郵三角，直接日界迅速

花柳搜毒丸

魚口便毒，小便紅腫，破爛楊梅，入骨毒串，筋骨疼痛，升天落地，下疳橫玄，精瘡紅點，刺癢乾濕，疥瘡老毒，不淨春起倒犯，成痞五淋白濁，尿刺痛，週身毒攻，服此各毒症，服立見神效，輕者一付，重者二付，除根永不再犯，每付四角，加料八角

舒肝調氣丸

主治男女七情六慾，氣鬱不舒，情志不遂，憂慮過度，悶虛氣弱，食後水吐，言語不投，翁逆不順，兩脅脹疼，心胃不定，胃寒胃弱，不思飲食，面黃肌瘦，停食刺痛，四肢酸軟，積病腰背疼痛，心神不安，滿嘈倒飽，服此藥大能舒氣散寒，開胸解鬱，和肝調氣，寬胸，每盒一元，三盒三元五角

化驗註冊 總分銷處東馬路天順老京報藥房，南市華樓背太和藥房，法界四號路北洋廣生社

生殖器患者注意！

本醫師專科生殖器各種病症，如生殖機能減少，性慾缺乏，神經衰弱，陽痿，早洩，慢性淋病，包皮，性肉，鷄冠，狀瘡，子宮，其他變症，等一切生殖器疑難病症，小便不下，以及血尿，淋濁，梅毒，一用立效，每次一元，診所附設南市上平安影院北，清濁根治，劉氏中外藥房

鳴謝 專門 吐血奉賢丹

鄙人前患肺病吐血，咳嗽痰中帶血，有時心口堵痛，大口吐血，經中西名醫診治，迄未見效，最後幸服用天津義界三馬路十三號商哲堂祖傳專門吐血奉賢丹半料，完全治愈除根，特此登報鳴謝 章成祥鳴謝

該堂唐山分售處在糧市街昌記米莊電話三十號

明目保光丸

此丸乃張氏祖傳秘方，復經天津市公署註冊，許可售賣的，對於男女老幼遠年近日一切眼病，最有把握，無論瞳仁散光，視物不清，等風流淚，沙眼雀瞭，暗不明，或發火眼，火瞭紅線，雲翳，常瘆痛，或連偏正頭疼等眼科七十二症，請速服（明目保光丸）輕者一盒，准保完全除根，每盒二元，三盒五元

批發處厚德堂 總店天津南門內勸業場四樓 分店法界

代售處北京前門大街中美藥房

【附郵費三角，本堂告白不加寄費】

腎虧遺精保好

每角一元二，函購加一

補腎專治腎虧遺精，房事無力，精冷，見色即洩，不全久無子嗣，淋濁腰痛，酸背，女血寒經期不準，行經腹痛，帶下白濁，一貼二貼保

體仁堂 總店天津南門內直大街三官廟四號 分店北京西

皮膚病專科

濕氣疥癬 短期除根

凡患濕疥，週身癢痘，瘡瘍，乾濕疥瘡，臁瘡腳氣，風疹，牛皮癬，膿瘡，及打針清血，極有把握，效果絕對，五日內治癒除根，請來本所治療

（時間）早九點至晚六點（星期照常）

法租界渤海大樓 中央診療所

天津市公署教育局立案 進修中學招男女生 小學

（年級）高小初中初小各年級新生插班生（報名）自即日起（考期）七月二十八日（校址）英租界大道 詳章備索

明星

今天最末三場 三點半 六點半 九點正

華納公司最新榮譽貢獻 金獎女星 蓓蒂戴維絲 標準小生 李思郝華 美麗女后 哈蕙蘭 合演

荳蔻香溫

熱點到頂，右抱左擁，同床異夢，巧弄反拙

今天早場 三朵花

特一區東四無錫路口號

好萊塢電影院

近日即開幕了

內部煥然一新，由美國運來新式機器，聲音宏亮，光線充足，座位舒適，電扇數架，開放院內清爽異常，並與八大影片公司長期定演專選上等貴重名片，票價平民化，諸君盍往一觀乎

注意開幕贈互片

各地新聞

徵求新聞

各地方社會新聞稿件保甲民有興趣者以及各縣城誌異（注重事實）風景像片古蹟人情風俗等等均可隨時快信寄來凡披露的必有酬金每月十五號前寄到需明你的住址姓名注意本報定的記號名義爲本報通信記者

本報社編輯部啓

新聞酬金

一等一角二等二角 三等三角四等四角 五等五角特等一元 一元以上匯現款 一元以下寄郵票

利津治安確定 縣署派員催徵田賦 先往二區再轉他區

【利津通訊】利津縣當局、以田賦爲國家主要稅收、事變後該縣四鄉爲匪徒蟠踞、故徵收工作頗形遲鈍、近來各區匪患敉平、治安確定、縣署爲進行本年第一期田賦徵收事宜、日前特派財政科長徵收處主任等、前往第二區鄭王莊一帶催徵、以重國課、一俟徵齊之後、再行轉往其他各區工作云、（中）

蘇北文化促進會 現已組織成立推展文化事業

【徐通訊】蘇北行政專員公署、爲發展蘇北各縣文化事業、特組織蘇北文化促進委員會、網羅各文化專家爲委員、對於蘇北文化、謀推展、業已經成立云、（二四）

徐州 暴利行爲 嚴加防止

【徐州通訊】徐市一般奸商、近來時有不按照蘇北當局所規定之價格、對於物價有暗中暴利之情形、因之徐市警局經濟股、對之予以嚴查、計三日已查獲奸商張連標、張希運、馬子敬、數名、或罰令停業、或罰罪懲處云、（二四）

德縣 學警卒業 續招新生

【德縣通信】魯北道警察教練所、第四期學警、刻已受訓期滿、已於昨日舉行卒業式、所方已通令第五期新生、迅即來所報到、以便入學、所日內即特招開入所式、東請中日軍政長官蒞所指導云、（四七）

唐山象棋比賽會 民衆教育館發起者【二】

【唐山通信】唐山市立新民教育館、茲發起象棋比賽會、其簡章如下、

（一）主辦機關 唐山市立新民教育館、

（二）宗旨 本會以引起一般民衆興趣、促進奕棋技術、養成高尚道德、及提倡正當娛樂爲宗旨、

（三）資格 不分性別不論年齡皆可參加比賽、

（四）報名地址 扶輪前街門牌三號本館、

（五）報名日期 自即日起至比賽前二日止、

（六）比賽日期 定於七月二十八日上午九時至十二時、下午三時至六時止、

（七）比賽地點 扶輪前街唐山市立新民教育館、

（八）比賽方法 採用淘汰制比賽次序由本館人員用拈鬮法代定之、

（九）勝負 取三局二勝制、如三局均爲和局、則添一局、末分勝負、如和二局、一勝一局、則以勝局分勝負、餘各局和棋、則添一局分勝負、（未完）

臨榆 清晨火警 焚房三間

【臨榆通訊】縣城北街太傅廟後胡同住戶趙姓院內門正房三間、突於本月十五日晨八時許、失愼着火、一時烈燄騰空、金蛇亂竄、經消防隊及友邦救火組聞訊馳往撲救、歷時未久、即行救熄、計焚燬房屋三間、所有室內傢俱什物、悉付一炬、因撲救甚速、并未波及鄰舍、亦云不幸中之大幸云、（一四）

香河 三所房舍 煥然一新

【香河通訊】本縣警察第三分所長楊一峯、近以該所房舍過於閣朽、於觀瞻上不雅、辦公上不利、請准上峯、鳩工庀料、積極建築與修葺、月來工程、該所內外煥然一新、氣像莊嚴云、（六）

寧河 自衛團隊 即將成立

【蘆台通訊】甯河縣署爲維持地方治安起見、特組織保甲自衛團、刻已由各分所長招集各村鄉長及保甲民各鎮長開會、研討籌劃手續、並擬規定日期、集中訓練、舉行成立式云、（五）

灤城 縣署人事 稍有變動

【灤城通訊】縣公署經征處主任童曜東、因事辭職、已委劉作霖接充、又委舒家林爲警察所督察長、兼特務系系長、均於七月十一日到差服務云、（來）

武清 衛生運動 防疫滅蠅

【武清通訊】當局鑑於虎疫傳播、日甚一日、極須事先預防、乃於日前（十日）通令各區、從速赴津購買「霍亂疫苗」、以便廣爲注射、而免虎疫傳播、同時對於蒼蠅撲滅、亦須積極進行、俾清亂源、各區奉令後、刻正分別施行云、（二一）

楊村 時疫流行 設法防禦

【揚村通訊】連日自鎮西辛莊地方發現時疫以來、醫生束手、死亡甚多、本鎮警務分所長路漢傑據報後、乃會同新民會第六鄉分會主任張澤、研討防疫注射辦法、藉免傳染、特自昨（十一日）於鎮北部雙龍橋地方設防疫注射一處、事前並通知各保住戶、不論男女、齊來注射防疫藥針、更派衛生警、隨時按戶檢查衛生、以防萬一、同時天津鐵路醫院派員常川駐守楊村車站、設防疫處、除入手注射四鄉村民外、閘於赴京津旅客、均須先行注射藥針、始能售票、以免時疫傳染、並開自十三日起、至二十二日、往返船隻查禁通行云、（六）

興濟 知事講話 民衆歡迎

【興濟買訊】本縣新任鄭縣長、於前日來興濟「講話」、本鎮出席者、首由商會主席董澤如、團長張助臣、率全體民衆、到站歡迎，及到會召集全鎮父老、講話謂「本縣長之來、望各父老子弟等、均父慈子孝、兄友弟敬、各守本業、對友邦人士、時加親敬、鐵路交通、尤須愛護保障」、宜講約二小時始講畢、及禮成時謂民衆云、望將本縣長之言、諄諄在意、本縣不覺有「望爲」、及午時始由全體紳商送站乘車返署云、（一）

台營 銀兒有着 被拐尋獲

【台頭營通訊】本鎮北街鄭運春之女銀兒、嫁與東關嫌莊張姓子爲婦、蹤夫柑俗、前告失在、百尋不獲、昨被昌黎車站抓獲、李本鎮料行苦力夫在四當拐去、意欲未昌黎尋房同居、撫果被獲、已同歸四寄縣成訟、查李四當係本鎮杵冲、卽無窮光蛋貌稱身窮尙業、張頗不揚格不如姓子之體隨豐滿鄧氏甘心苦其同、去度窮生活逃引爲異、（四）

厚和 巴盟公署 政務會議

【厚和通訊】巴盟盟長補英達頓、最近由張垣返厚、即於十六日在盟署舉行政務會議、科長以上人員均列席、由補盟長主席、討論政務推進、增加速率計劃、興人事調動問題、在本週內即可發表云、（中）

保定 回聯大會 正式舉行

【保定通訊】保定回教人、爲發揚回敎眞意及聯絡感情起見、特召開回敎聯合大會、於今（十七日）晨十時在淸眞寺舉行、屆時出席本地教民及外縣代表不下千餘人、開會如儀後，由主席報告開會宗旨、後宣讀宣言及回教之古蘭經首章、至一時餘始攝影散會云，（三五）

鼠瘡瘰癧丸

專治男女一切鼠瘡瘰癧未破立即消化已破潰流膿流水或生管子外面抹上敷貼任何物一概不用竟遷此丸服下准保長肉收平永不復發惟此丸藥質與衆不同吃時務使白水溶解泡開方可服下每打十二付六元病根深重加料每打十二丸付十元外埠函購郵費三角△設有津東門南路西胡同姚鑫森藥房製△保姚鑫森大夫啓事凡男女鼠瘡瘰癧破爛或有管年久天不好負責包治痊愈津地如有相當舖保好後收款代售處北門外福興東東馬路天順京報房

版權商標登記翻印必究

三俠劍

張杰鑫著 劉子清校正 （一〇四）

殺呀，衆嘍囉一聽，便發了一聲喊，各擺攔馬刀，蜂擁殺上來，彭爺一賊人勢來，這時天也快亮了，就是再進山也不能行事了，不如回去，面見我義父，報告今曉經過，這件事非他老人家辦不可，想着便不怠慢，遂盧攙一招，縱出圈外，擲腿往外便跑，大漢見彭爺逃走，那裏肯捨，因大喝一聲，小輩，爾往那裏逃，便隨後追來，彭爺急急跑的山口，穿邊樹林，一氣兒跑出足有一里多地，聽後面沒了聲息，回頭觀着，巳个見了賊人蹤影，家站住了，喘了口氣，還時天巳大亮，彭爺猛一低頭，趕情自已還光着脊棵了，心裏這倘氣呀，想起那金珠的淫蕩情形，貫恨得牙癢癢，你只顧把我衣裳剪碎丁，這樣光着脊棵，怎麼往前走，叫人看見，這成了什麼樣兒，想着實急的直轉磨兒，在這個時疾，忽從大道上，來了一輛車，彭爺留神一看，恰好是輛空車，不由心中晴喜，我可僱還輛車走，把宿擇下來，人們就看不見了，想着便迎過來，到了近前，高聲蝦道上喂，把式，拉我到臥虎莊去，趕車的看了看惜丶隨搖搖頭道，臥虎莊我們不去，這這是，宜化城裏後人去，彭爺點點頭道，上城裏也可，說，～縱身軀，便躍進們裏，把式忙自，也過，你這個人，怎麼沒講說好了，你就上車了，我們不拉人，彭爺遂道，你不要多疑我實不相瞞，我在十八盤山前，過見喊匪了，被他們給剝的只剩丁一條褲子，你只管拉對，走，到了家中，我一定重重的謝你，你要多少錢，我給你錢，趕車的搖頭道，你不這不對，你津話簡直是一片謊言，不錯，十八盤山裏，倒鼎有賊，可是向來不在附近打封，要是我深知道的，你這完全是瞎話，彭爺遂道，也許，他這囘等錢使，偏趕上我的點兒低，兩過上了，你只曾拉我拿臥虎莊，我多給你錢就是了，趕車的遂道，多給我錢，我要五十離你給嗎，彭爺點點頭道，行行，我就給你五十兩，趕車的點點倒道，哎，漂號買實倒不好，拿來吧，說着一張手，彭爺道你要什麼，掏車的答道，銀子啊，彭爺道喝，你這撲人你不明白，我被賊剝的這個樣子，那裏還有銀子，你把我拉到家去，我一分一鶩也不能差封的，趕車的無搖，道，那可不成，到丁家你要不給那麼些呢，甚至你一膛眼，硬說我躁追匪一黨，一個錢不給灰，我不也得甘學其苦嗎，給早給錢，不給錢就請下車，彭爺着急你，你這個人可太死心眼兒了，我還能失信於你嗎，我現在走實在沒有錢，要是有錢就給爺了，五十兩銀子又算我了什變，趕車的道，你這時說的好聽，到家裏就不這麼說了，彭，道，找要少給你一兩銀子，敗我不得善絲，還你還不相信喝，趕車的點點頭道，是這話，那婆我就把你拉回去，彭爺大喜道，你把宿兒擺好了吧，趕車的點頭，就把宿兒擺下來，用細兒緊上，收拾好了一循鞭兒，打滴唔喝，立時的車行輪轉馬蹄飛勸，順着大這走下不，彭爺坐在車裏。回想昨夜的經過，心中覺得兀自奇怪，前不透究覺是怎麼回事情，却覺巳穿過宜化城，正思想間，忽然心中一定，覺得他這個路卡的不對了，忙爲聲賊道，把式把式，這是奔臥虎莊兩

名毛筆家 戴月軒毛筆加貼商標聲明

本店出品各種毛筆每枝筆管上均粘有五彩像片商標如無此項商標者即是僞貨請賜顧諸君認明此項商標庶不致悞 各大商埠文具書店均有代售 地址（一）天津鍋店街（二）法界勸業場樓

小兒良藥 娃娃寧

爲家長者宜備此藥嬰兒患病可以泰然無憂

〈主治〉 乳食不進 腹瀉 痛 疳積虫積 二便不通 食積奶積 蛔虫積痞 時常啼哭 傷風感冒 驚風發熱 咳嗽痰喘 面黃肌瘦 藥到病除

全國各地藥房藥店均有代售 備有批發簡章及樣函索即寄 每角五分

天津針市街偉迪氏藥廠發行

三鞭保腎丸

諺云人非草木孰能無情倘因幼年早婚房事過度或素日手淫以致腎經虧虛精水枯絕即成陽萎不舉之象或見色流精甫交即洩夢遺滑精等症非但愛情漸次疎遠子嗣絕望而終恐不能延年益壽也敝社醫師臨症實驗始發明此丸以治上述各疾確有十分把握功能益精髓安神志壯氣血滋眞陰補腎水固精關扶陽助氣能使腎經強壯堅實有力精能遠射種子准能增加夫妻美滿之愛情每盒一元五角每三盒爲一料四元唐山市天福堂老藥房

店出品△天津代售法界天祥市場後門對過成城藥房△日界旭街北口坐東大學藥房△青島金星藥房唐山新立街中西藥房△北京前門內西皮市光明書報社△濟南三馬路大同志△張家口下堡北武城街中華藥房△滄縣富源票行△彰德新民市場慶生堂石家莊新天津報分社△泊頭滋善藥房△德縣城內宏仁藥房徐州城內文亭街亞洲藥房厚和大西街新民藥房山西陽泉公益藥莊

清血藥 花柳救星

氣針三元

法界泰康商場二樓永德藥房

本房注射德國各種藥針包治重五淋白濁魚口結核軟硬下疳小便腫爛梅毒入骨升天落地或骨節疼痛週身潰爛濕氣惡毒或疝氣均能定期治好不誤病症注射德國六〇六每針五元起碼淋病針兩元起碼清血針一元濕

二十七號路紫陽里門旁 博濟藥房 診療部啓

清上名流王伯龍書心經箑面（贈幽默作家陳沉者）↓

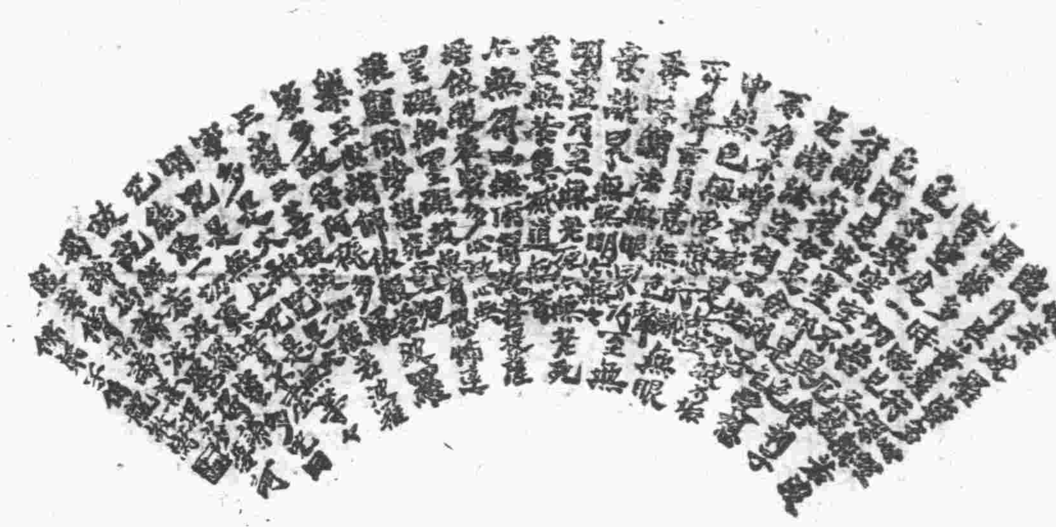

人物畫家任梅坡畫箑→

德軍開入巴黎之情形←

樂蘇廬主劉子清之山水扇面←

法境蘇米河戰後之餘刦↓

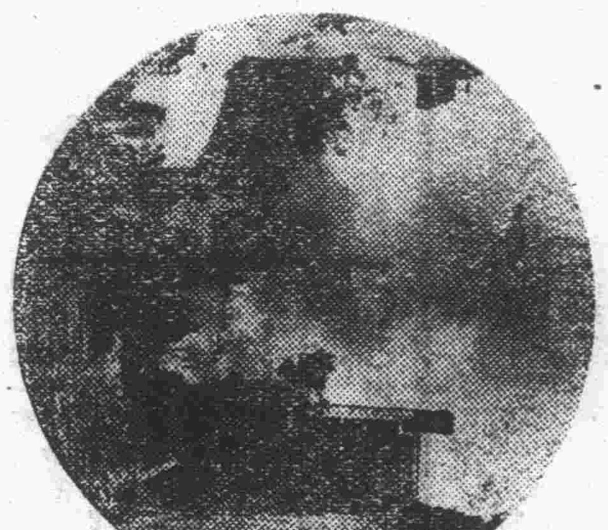

每版歐洲戰事照片均海通社贈刊。

巴黎名勝之一——無名英雄墓→

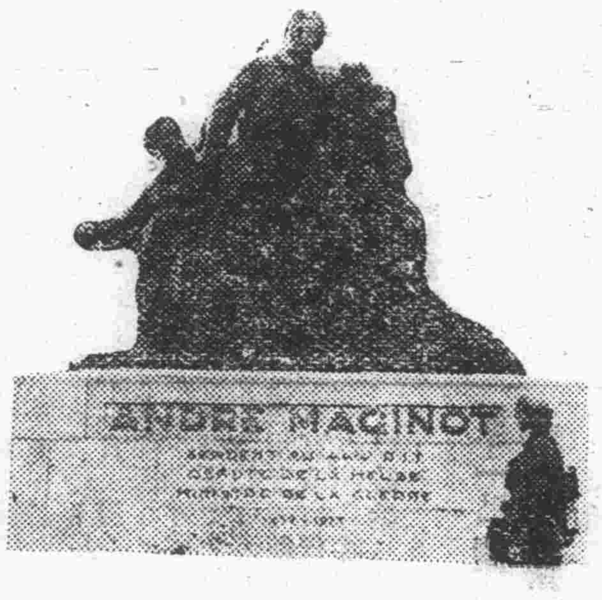

馬奇諾之紀念像↑

青年畫家朱鎖廬所繪之山水扇面↓

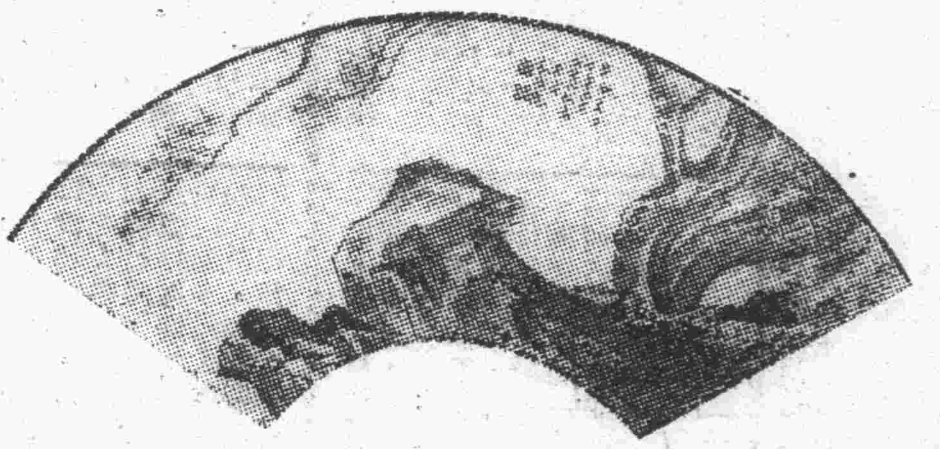

中國戲院

禮聘 余叔岩君得意高足

李少春

今日日場 紅鬃烈馬

今日夜場 孫悟空

中國大戲院

余叔岩君得意高足 **李少春**

邱富棠 高富全 李幼春 嵩月春 黃金璧 張盛祿 新麗琴 陳富康 李盛佐

今日日場 白龍關 下河南 收關勝 全部紅鬃烈馬

今日夜場 冀州城 開山府 五百年後孫悟空

冷氣開放 流爽如秋

電影 今晚九點三刻

華納影片公司出品 **怒吼時代**

今日特別早場十點半演 **海空警備隊**

下午換映 **黑夜槍聲**

程艷秋君得意高足 **侯玉蘭**

李寶奎 高維康 蘇連漢 諸茹香 張盛餘 王玉奎 張德來 馬世嘯 蘇富壽

今日日場 白[illegible]關 下河南 收關勝 全部紅鬃烈馬

今日夜場 冀州城 開山府 女起解

臨別紀念只有兩天

中國大戲院

名門閨秀 坤票泰斗 **近雲館主** 反串周瑜

青年唱作兼全老生 **陳十良** 飾魯肅孔明

張世釗 侯喜瑞 王金璐

王德山 韓富儒 茹富蕙 金小臣 艾世菊 張德功 蕭德寅

二十三日夜場 賀后罵殿 林冲夜奔 全部借東風

二十四日夜場 連環套 三級牌 全部探母回令

現已售票 請購從速 八時登場 請早臨 票由三角起碼

河北影院

新聞時間 三點半 六點半 九點半

絕世哀感 悽楚動人 無上悲劇

袁美雲 李紅 金燄 梅熹 四大巨星合演

情天血淚

星期開演四場 早場十點半

大舞台

陳鴻聲 斫儒亭 劉香玉 陳桂蘭

今天午演 十本狸猫換太子

今天晚演 二本火燒紅蓮寺

燕樂

花四寶 劉靜齋

趙小福 侯寶林 [illegible] 謝瑞芝 王佩臣 程玉蘭 劉燕民 于瑞鳳 盧成科 郭啓如 劉玉芳 小雲霞

張曉華 李元通 李仲元

本院新建包廂 票價[illegible]元 歡迎預訂

命理專家 **周大癡**

因友約日內來津 寓特二區治安里

大宋八義

武俠小說 版權所有 禁止翻印

顧桐峻著 劉子清校正

（九）

他們兩個人為何嚇得這個模樣，大概真是中一定有變故，莫非武莊主在外遊歷回來了，或有其他的原因，我不管他怎樣，必須要看一個究竟再作道理，想罷更不怠慢，便暗暗的溜到前邊兒去竊聽，家人們一見少主人帶着驚慌的樣子够奔了前面，便不約而同的散去休息去了，且說苗忠義這小子剛來到了前院，就聽屋裏有兩個人正園顏厲色的申斥這二位少莊主了，這小子躡手躡脚的來到了窗前，往屋裏一望，正是殿爺和朱坤，心說這可糟了，怕要有變，他們兩個人這一來足可以挾制住了這二位少莊主，恐怕要燒金飛虎就不容易了，不由暗暗着急，又一轉想，咳，我何必這樣沒有勇氣呢，一不做二不休，剛不檢着他們在前邊說話，我到後邊去如此行事呢，想罷使不怠慢，忙轉身形，急忙忙跑到了後邊一看，不由一怔，院裏靜悄悄的，一個人也沒有了，心說怎麼這麼淸浄呢，他們都往那裏去了呢，我現在不管他們了，趁着這個功夫，把我們大家眼中釘除去了吧，免得以後為綠林道貽害，主意打定，自己心說，金飛虎呀，想不到你也有今日，落在太爺的手裏，一會兒管叫你背化灰塵，想着遂忙由腰中把火摺子取出來，迎風裡着了，湊近了柴禾，把火點着了，只見登時烈煙飛勝，風助火勢，呼呼的趣等起來了，這小子一見，見大功巳經成啟，不由臉上現出一種得意的微笑來，自言自語道，金飛虎呀金飛虎，你可把我們綠林邊斯侮苦了，我今天看着你死在這烈火之中，真是把我這幾年的懸氣都出了，這小子正在後院站着看着燒金飛虎，忽聽見有許多脚步的聲音，由前面走來，苗忠義一看正是殿爺朱爺朱入，心說找先躲一躲吧，先看一看他們怎步辦，叫他們看見就不好辦了，遂把身兒輕鞋一躍，藏在了黑暗之處，觀看動靜，自從殿爺朱爺把武星武明叫到了前面以後，殿爺一見真是氣上扑一處來，遂把他們兩個人責說了一頓，這時武星武明這倆湃小子，自知誤聽賊人之言，把事情做錯了，遂低着跆在地下乘手侍立着，一聲不言語，朱爺一見忙向殿爺道，大尚別說啦，先叫他們領着駝看看金飛虎去再說，殿爺一聽有理，這才點了點頭，站起身來，武星武明在前邊引路，够奔後面花園，穿過兩層院子，剛走到了後花園的角門前，只見濃烟四起，

歡迎各地風景中外名人名伶團體古蹟以及
名人書畫一切新奇照片若採用者酬金從豐

新天津報

本報廣告收費價廉效力宏大無論何時
來刊登均有人接洽並可以翌日見報

時代藝人 喜彩蓮佳劇 怕妻·人面桃花

今日早場在北洋演出

△：銳夫

時代藝人喜彩蓮，連日在北洋所演各戲，頗博好評，尤其一般智識階級人們，咸謂彩蓮之劇，本已走上京劇化，與其他坤伶迥然不同，就由「十三妹」「鳳還巢」「紹蟬」等戲就是證明，而其他劇中情節與詞藻，亦無荒謬與穢褻了，喜孃眞可稱是時代藝人！

昨日白天，喜孃所演之「十三妹」十分精彩，在斯劇中飾何玉鳳，扮像秀麗，態度大方，頗有巾幗英雄氣概，尤其作派，表情，幾與京劇無差別，由首至終，頗博佳評，已打破過去之評戲專受婦孺之所歡迎」。

茲悉今（二十日）日場之戲碼，尤爲精彩，一爲怕妻，一爲人面桃花，兩劇全爲喜孃之得意傑作，預卜演來，必有一番盛况也。

侯玉蘭譽滿京津 品藝兼優實爲成功之主因

×：雲香

這是眞的，社會是永在前進的，一般專以交際與號召的坤伶姑娘，已漸漸地被教育智識者所唾棄，同時那些清高超拔的女藝人們，又早在爲社會明德者所愛戴了，不信、試看在今的我們的「女俠爺」玉蘭女士，誰都知道，她是戲曲學校高材畢業生，不但造就有乃師程（玉霜）一般的爐火純青的優越劇藝，爲人所讚賞，且更修養有令人莫及的高清拔俗的品格，給人所敬慕，而她那～副絕代的風華，尤可顯示出她是一位多麼好學勇敢前進的朝陽般的女青年，前曾兩度受聘上海黃金大戲院，驚聲初轉，一鳴驚人，博得無上盛讚，這次在津門的天寶及中國兩大戲院，蜚蟬兩月，上座始終不衰，譽滿京津，眞是可謂空前，一個不以色相交際與號召的女藝人，能在今日汚濁的藝海中，青蓮般的獨放光芒，獨能博得無上空前的榮譽，恐怕只有這位女俠爺吧！玉蘭可欣，可敬哉！然學而無止境，前程無量，玉蘭其更勉乎哉。

童星寶貝白玲傑作 「金山漁歌」 在華安放映中

（聽春雨齋主）

金山漁歌，是美國雷電華，年來所產十大傑作之一，由紅紫好萊塢的童星寶貝白玲主演，片內是敘述在美國舊金山的水濱，一段勇猛穿插着愛情的鏡頭，極爲精彩，深受一般影迷的歡迎，現在華安放演云。

圖爲載譽返京之名坤伶梁雲娟之「醉酒」劇照

遊藝徵稿

舉凡劇評，伶人小傳，梨園軼事，消息，雜要，以及電影，劇照，舞，明星，風月，小影，遊藝等，均所歡迎，凡經披露，均給薄酧，如無簽章，以却酧論，來件請寄本報編輯部遊藝欄，是所感盼。

來函注意

各界寄交本報函件請務按照左列寫法，訂報者寄交營業發行部，出版部登廣告寄廣告部，投稿寄編輯部，雜交往平常事務寄總務部，交往切要事務項來函寄管理處，切勿寄交某人名與代交，以免遺失耽誤之弊。

于德海與馮書田

·寶泰·

戲法人人會變，各有巧妙不同，在雜要內變的精奇巧妙，首推羅文濤，羅在生前，素有羅滿台之綽號，往身上「掛活」比誰掛的全多，向台上一走，放開脚步，不露痕跡，「卸活」一時乾淨利落，轉瞬間冰盤大碗，羅致滿台，神乎其技，令人拍案驚奇，刻下能得羅之衣鉢，只于德海。

馮書田二人，每日仍作藝於氈氈之上，雖不如羅之捷敏，亦較他人高尚一籌，或變點「抹子活」，亦頗可觀云。

近雲館主將出演中國

△

李少春，侯玉蘭，此次在中國成續絕佳，期滿後決不再續。中國大戲院方面，迫李、候期滿後，由二十三日起，約近雲館主，及陳士良演二天，第一日演借東風，第二日探母回令云。

女鼓王小綵舞 今晚演擊鼓罵曹

·理悅·

女鼓王小綵舞，藉歇伏之機，擬去京省親一行，今（二十一）日爲其最末一晚，故以平生最拿手之傑作「擊鼓罵曹」一演之，以作暫告別之紀念，聞其歇伏日期一月，侯涼爽後，仍回該院獻藝云，

慶雲戲院
小綵舞
今晚 大西廂
暫告別紀念節目 小綵舞
明日晚場 擊鼓罵曹 准代雙手打鼓
白鳴鳳
今早 單刀會
侯一麐 章翠鳳 張壽臣 常樹田 金萬昌
高尚雜耍

一個媽媽兩個爺
你道希奇不希奇？
女兒強迫母改嫁
你嫁我嫁兩便宜！
華納公司耗費百萬金元完成不朽巨片
蘭氏三姊妹 最新作品
新四千金
華納曾以本片榮膺電影藝術院金像褒獎
星期早場 戰事艷情鉅片 沙場英雄
平安

下期巨片
大明星 華萊斯比雷 主演
米高梅公司緊張刺激悲壯鉅片
大義滅親

大明 今天三場 三點半 六點 九點半
神秘離奇恐怖巨片
留美鉅星 黃柳霜 主演
反派鉅星 卡洛 納許 演
全部實地馬來亞配演
派拉蒙公司非常大出品
魔島飛頭錄
蠻鼓聲聲 血淋淋人頭與妖作怪 毒箭紛紛 黑壓壓兒 神奪魄 絕頂恐怖 極合國人口味
今天早場 龍虎會風雲

大光明 今天三場 三點半 六點 九點半
瓊克勞馥 羅伯特揚 莎麗紋 費爾班克
四大鉅星努力合作
米高梅公司曲折哀怨悲愴欲絕偉大愛情悲劇
巫山夢回
愛與增的分野 肉與血的交流 哥哥娶「弟弟」的愛人 弟弟負氣別娶 可是又放不下還位嫂嫂 卒激出火焚家庭 弟婦投火的慘劇 曲折哀怨使人涙下三行
今天早場 鳳侶鸞儔 四角 五角

兩大巨片
（一）眞正泰山 韋斯穆勒 主演 泰山情侶
（二）珍尼麥唐娜 薛發梨 末次合作 風流寡婦
注意演期

華安 今天三場 三點半 六點正 九點半
雷電華公司神奇歌唱片
歌唱神童 寶貝白玲 主演
金山漁歌
下期 胭脂大盜
票價平民化 二角起碼
本院招廣告效力大收費廉

真光電影院
冷氣開放 涼爽舒適
今天三點半，六點半，九點半
昨天滿座 今天請早
爲國干城
加演時代進展 紐約大城觀
今天早場 生還記

北洋大戲院
喜彩蓮 花硯雯
吳鳳霞 喜彩雲 劉硯秋 吳鳳英
今早 雙怕妻 人面桃花
今晚 三四本戲迷小姐
明早 杜十娘
明晚 鋸碗丁
現已售票 對號入座

中央電影院 特一區福州路
今天日夜三場 四點，六點半，十點
全部五彩戰事緊張巨片
蕩寇志
廿世紀福克斯公司超特出品
票價 樓下二角 樓上三角
昨日映演聯歡場 各界光臨 榮幸之多 以開幕伊始 諸多簡陋 招待欠週 敬祈 各界原諒是幸

新中央
劉漢臣 藍月春 趙化南 朱小義
今日早場 遊六殿 頂本鐵公鷄 楊家將
晚場 雙沙河 落馬湖 獅子樓 綸雄英

丹桂影院
今天三場
五彩 炭筆畫

光華 中街起士林對過
今天三場 三點 六點半 九點半
派拉蒙影片公司 三百萬金元 大出產
鐵蹄狼烟
短兵接鐵騎衝突。人頭滾肉彈橫飛。

上光明
黃玉麟 張如庭
蓋春來 張德發 新曼殊
本院加急重排照本盤中生太子此劇機關佈景繁重精奇日夜趕排今天無戲請注意爲

天寶戲院 鮮靈霞
張月娥 花鳳霞 小翠芬
今日早場 武則天 夜場 新紡棉花
明日早場 珊瑚涙 夜場 潘金蓮

昇平戲院
花月仙
花明仙 張艷秋 新洪霞
今早演 桃花菴 杜十娘
今晚演 搶艷媽

上平安 今天日夜四場
中國大偵探陳查禮返國後第二探案 徐莘園 龔秋霞 合演
播音台大血案
今早十一點 加演本片 特早場

天津 今天日夜四場
派拉蒙公司出品 奇勝大劇 偵探驚險鉅製
紅粉大盜
今早十一點 加演本片 特早場

小廣寒
葉秋心
今日早演 死後夫妻
今日晚演 家庭婚姻悲劇 死後夫妻
新戲預告 青年之愛

小梨園
花翠霞 小玉鳳 小桂鳳
辛俊德 小銀鳳 新鴻福 小彩鳳 王雅林
今天日場 搶艷桃紅
夜場 庚娘傳

天祥屋頂
愛林電 今時新 君評戲 紅十樣 玉雜耍 影老王 部五
陳灤州 南亞新奇 術戲影戲
五大台面 三角五分